

TJALK

20.7 m x 4.45 m - 9 couchage(s) - 4 cabine(s)

Lieu de visite : Nord de la France

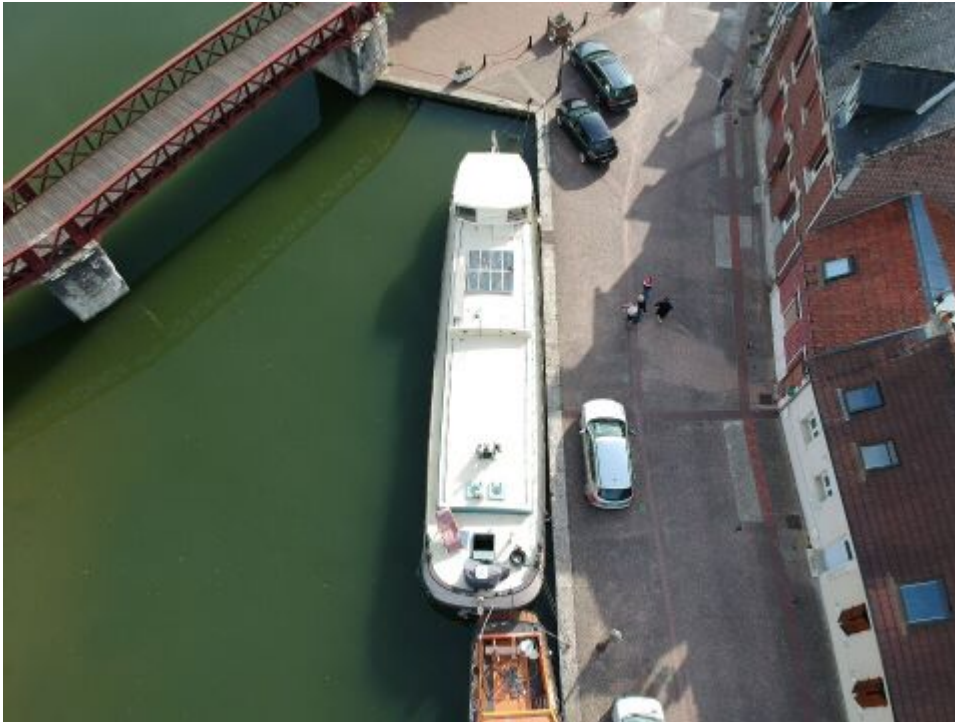

145000 €

Beau Tjalk habitable de 1902. Son caractère classique et épuré vous séduira. Il est aujourd'hui bien équipé et offre de nombreux espaces de rangements et son aménagement intérieur avec une belle hauteur sous barrots convient parfaitement à la vie sur l'eau. Ce bateau se compose d'une belle timonerie, d'un séjour lumineux avec salon, coin repas et cuisine, d'une salle de bain et de 4 cabines. Il est homologué pour 12 personnes. Certificat valable jusqu'en 2031.

Différents travaux ont été effectués ces 3 dernières années :

Les hélices, l'hydrophore et peinture extérieure complète (2021//2022)

Annuellement : Nettoyage des réservoirs de gazole, vidange et tous les filtres/vidanges des trois moteurs thermiques

Les 16 injecteurs et les 2 pompes d'injection de gazole

4 batteries changées (2022)

Caractéristiques du bateau

Généralités

Type de bateau : Péniche
Longueur (m) : 20.7 m
Largeur (m) : 4.45
Constructeur : Tjalk
Année : 1902
Coque : Acier
Superstructure : Acier
Tirant Air (m) : 2.7

Confort

Cabine(s) : 4
Couchage(s) : 9
Lit(s) simple(s) : 5
Lit(s) double(s) : 2
Type de WC : 1
Douche(s) : 1
Cuisine : Plaque de cuisson Electrique,Four 220V,Grill 220V,Réfrigérateur 220V,Congélateur,Lave-vaisselle
Buanderie : Lave-linge,Sèche-linge
Télévision : Parabole,Oui
Hauteur sous barrot min. : 1.9
Eau chaude : Ballon d'eau chaude (x 2),Chauffé par 220V,Chaudière Fuel
Chauffage : Chaudière fuel
Type d'isolation : Laine de verre
Extra : La totalité de l'équipement est laissé (vaisselle, draps, pièces de rechanges...)

Pont et extérieur

Poste(s) de pilotage : 1
Equipements extérieurs : Echelle de bain,Corne de brume,Projecteur,Guindeau électrique,Pompe de lavage de pont,Douche de pont,Toit ouvrant,Essuie-glaces
Fenêtres : Cadre en bois
Extra : Peinture coque mai 2021 et peinture pont en juin 2022

Technique

Nombre de moteurs : 2
Puissance (CV) : 105
Marque moteur : DAF
Année moteur : 1970
Carburant : Diesel
Nombre de pales de l'hélice : 6
Propulseur d'étrave : Oui
Pompe(s) de cale : 4,Automatique(s)
Batterie(s) de service : 2x220 AH 2022
Batterie(s) moteur : 2x220 AH 2022
Groupe électrogène : Lister 4 cylindres gazole insonorisé de 7KW
Chargeur de batteries : Oui,Victron,24V/30A
Convertisseur : Oui,Victron,24V/1600W
Panneau(x) solaire(s) : oui
Voltage à bord : 220V
Extra : dernière vidange et filtres moteur en 2023

Réservoir

Carburant moteur : 2 x 500 L
Carburant chauffage : 2
Eau potable : 1500 L

Navigation

Equipements de navigation : VHF,Indicateur de barre,Interphone